

LEGENDA:
 I C&C: 7585 C545 89 51 45 5DF90B15 7CA0-B5uCC 8- 9F9BHD 89 7CF9C 89 D4C 9 D5F989
 D5F 5 9L971 uCC 89J9CC 9F C69F15855G -BR-75uEG 89 FBJ9CHA9B1C 9A D5B15 65-L5
 D5F5B7-5 14DCN5FE1D00; 9F51S45F5S1 9 D5; -85uCC 89 D4C D5F5B7-5 14DCN5FE1D D; 9F51S- SF5S1

FCRSD-BA 75B1E04F5 89 D17 89 SOBREPOR (COR BRANCA)
 FCRSD-BA 75B1E04F5 89 D17 89 SOBREPOR (COR BRANCA)

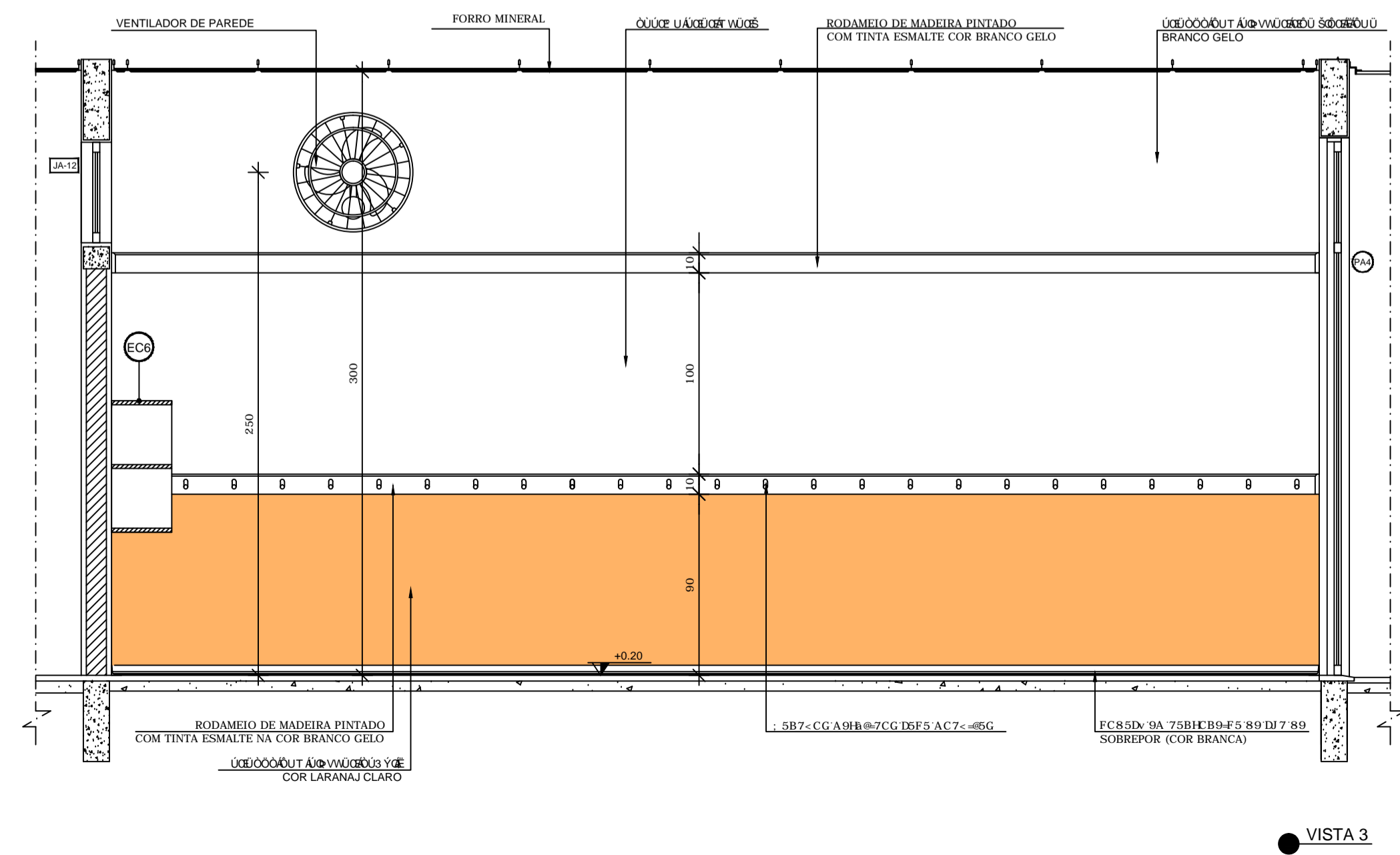
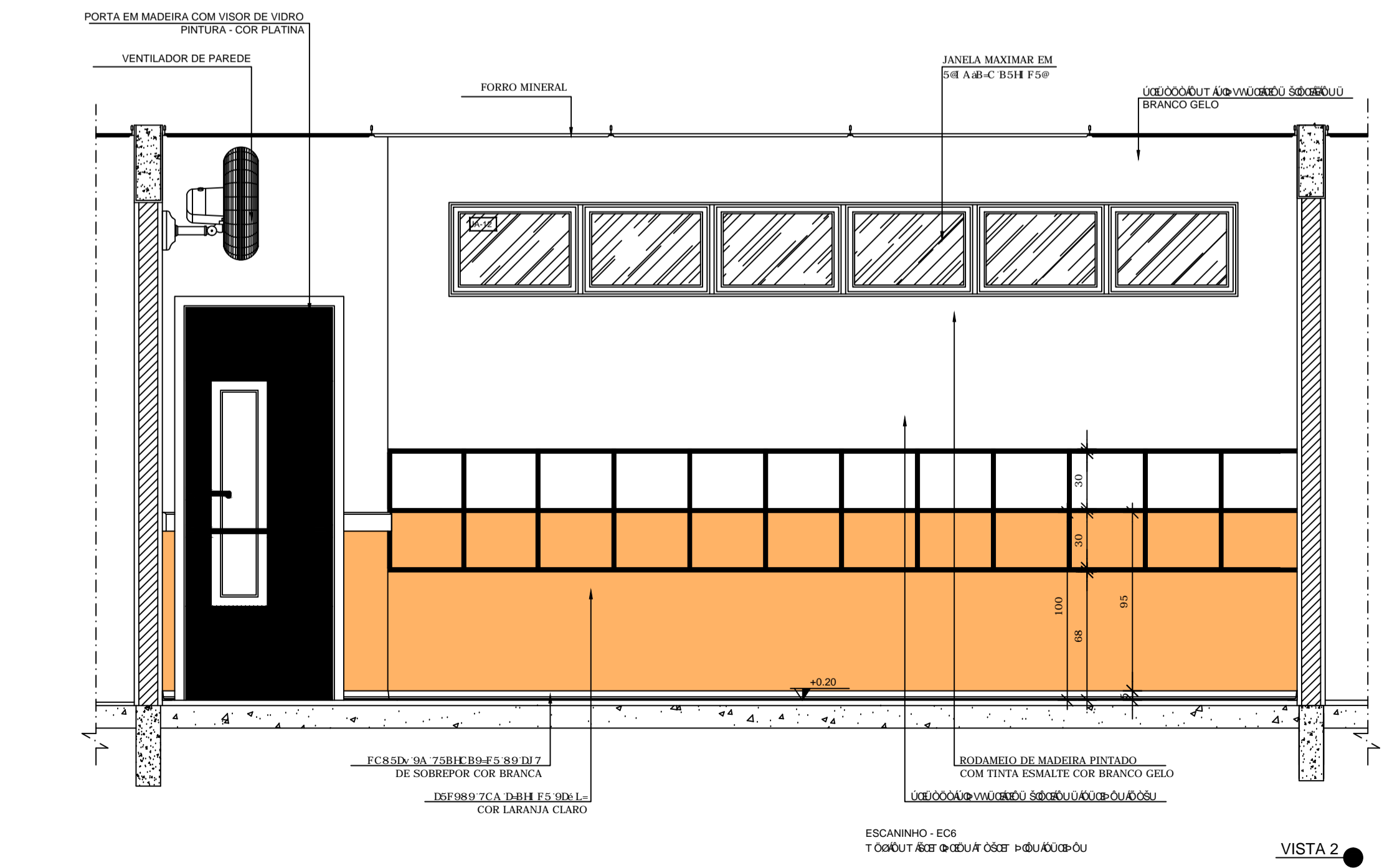
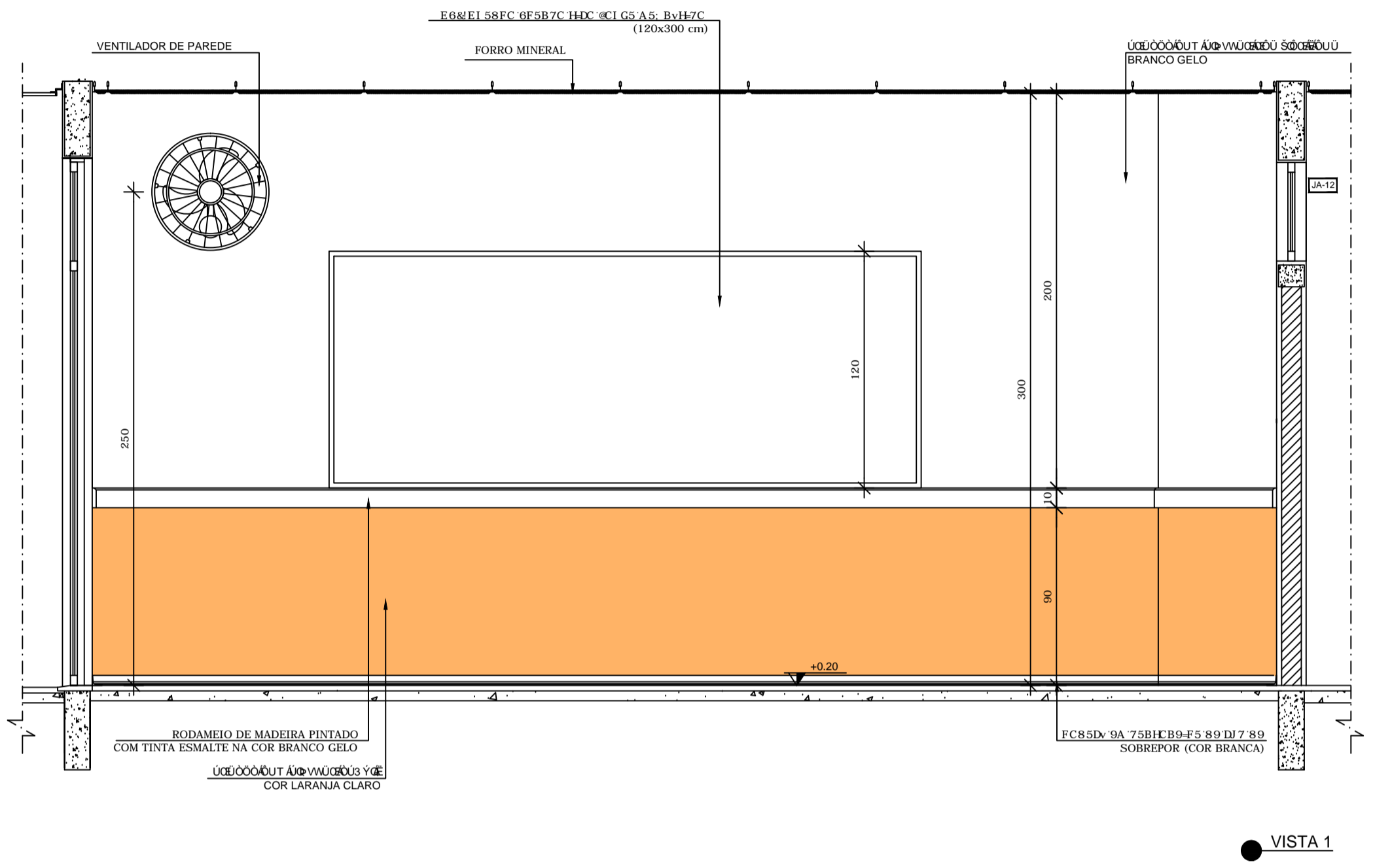

NOTAS
 - VERIFICAR DETALHES CONSTRUTIVOS PERTINENTES NAS PRANCHAS DE DETALHAMENTO.
 - PLANILHA DE QUANTITATIVOS

LEGENDA:

	VENTILADOR DE PAREDE		FORRO MINERAL
	PORTA EM MADEIRA COM VISOR DE VIDRO		JANELA MAXIMAR EM
	RODAMEIO DE MADEIRA PINTADO		PISO AMARELO
	SOLEIRA EM GRANITO CINZA		PAREDES COM BARRA LARANJA CLARO

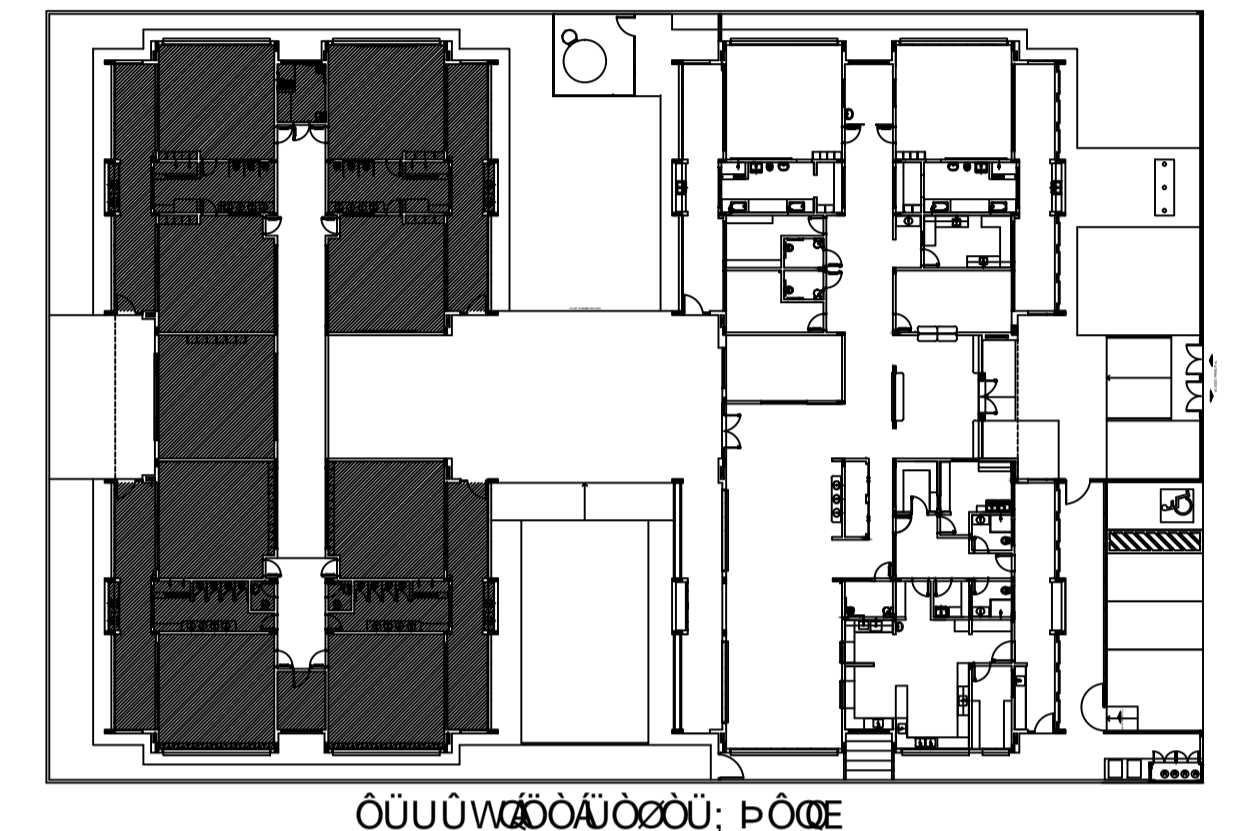

02	JANEIRO/2017	Atendimento à NBR 9050/2015; Alteração: quadro de áreas, fechamento frontal, sanitários infantis 1 e 2, altura da platibanda, mobiliário e equipamento, altura da cerâmica nos sanitários, cor dos portões dos solários e altura da porta PA4; Acréscimo: do gradil e quadro de cargas no castelo d'água, de duchas higiênicas e escaninhos pré-escola.
01	JULHO/2016	Alteração paredes - shaft para tubulação hidráulica e detalhamento; alteração da altura da platibanda.
Nº	DATA	DESCRIÇÃO

CONTROL DE REVISÕES

FNDE Fundo Nacional de Desenvolvimento da Educação

Ministério da Educação

PROJETO PADRÃO - FNDE

PROPRIETÁRIO: _____

ENDEREÇO: _____

MUNICÍPIO - UF: _____

PROPRIETÁRIO: _____

RESP. TÉCNICO: **CREA**

AUTOR DO PROJETO: **CAU**

DLFO: _____ CREA: _____

RA: _____

OBSERVAÇÕES: _____