

I C 6G' 7585 5545 89 51 45 50F90B1H5 7CA6-B5UCC R= 9F9B1E 89 7CF9G 89 DGC 9 D5F98F  
D5F5 5 9L97I uCC 830 9FC C0F C609F J585G 5G -88-75uE9C 89 F9J9CHA98FCG 9A D16B1H 65-L5  
11F5B7-5 HDCN5FE1D861; 9F81548F5SL1 9 D5; -85uCC 89 DGC 11F5B7-5 HDCN5FE1D. D; 9F815- SFSSL

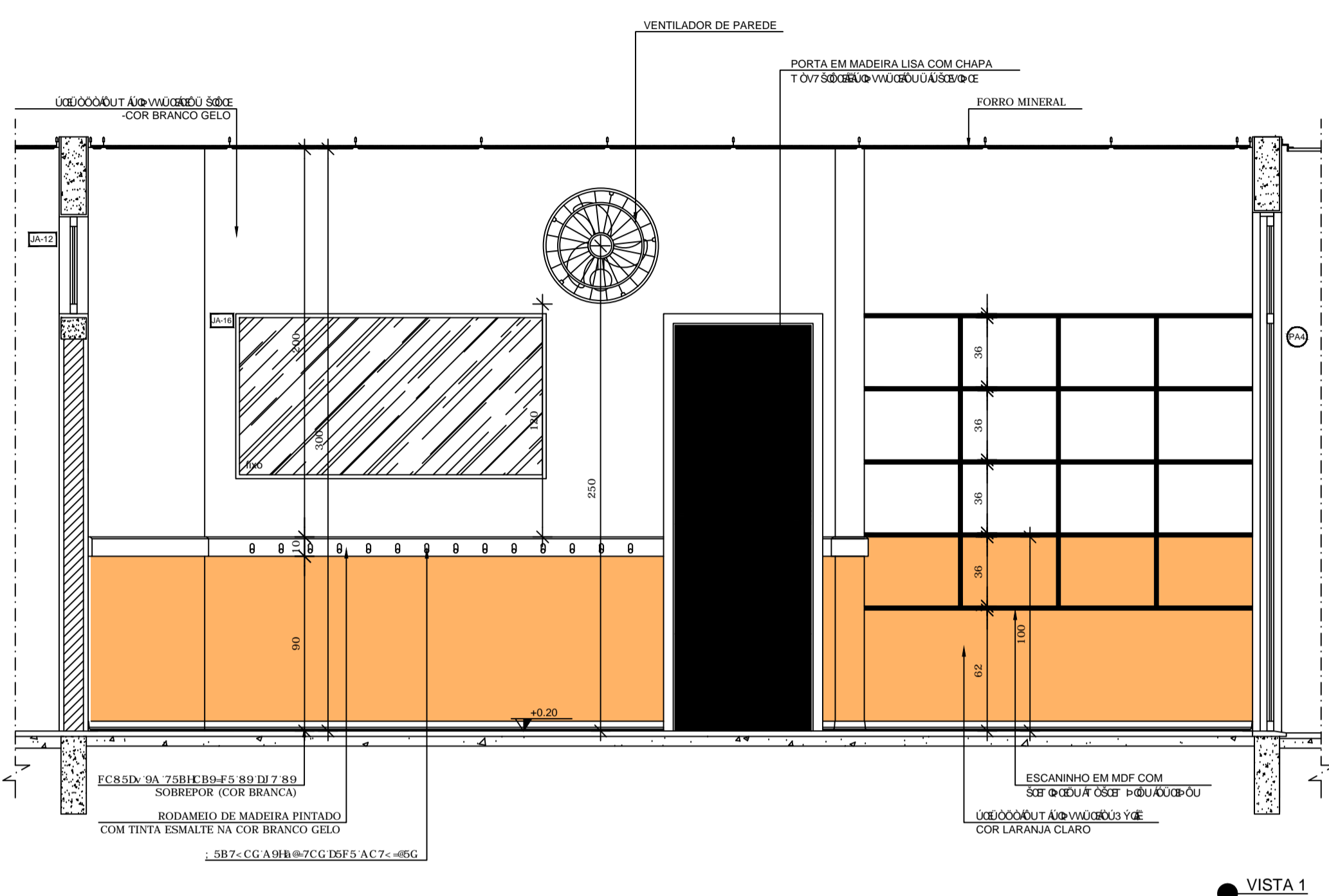

VISTA 1

PLANTA BAIXA CRECHE II

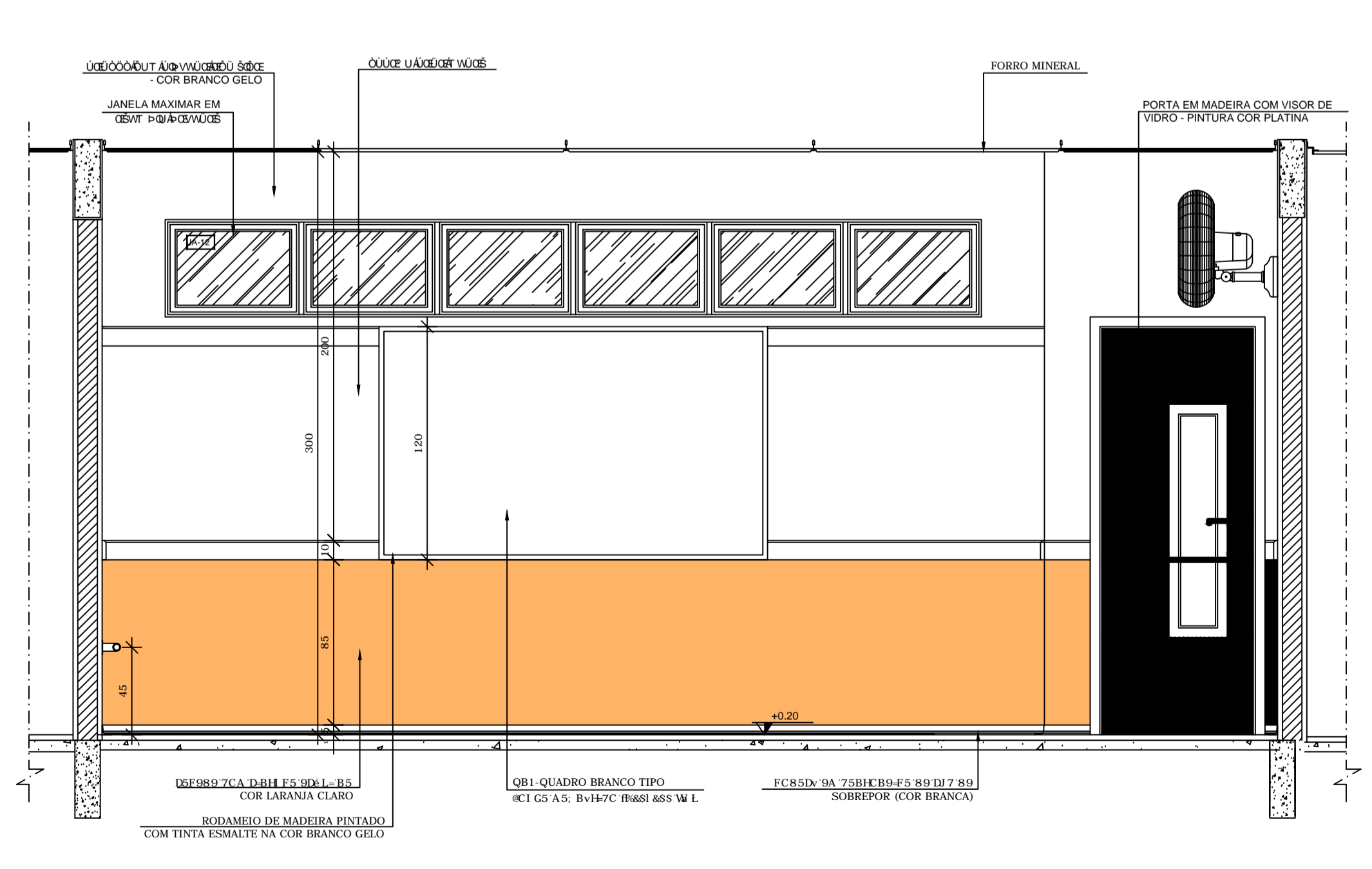

VISTA 2

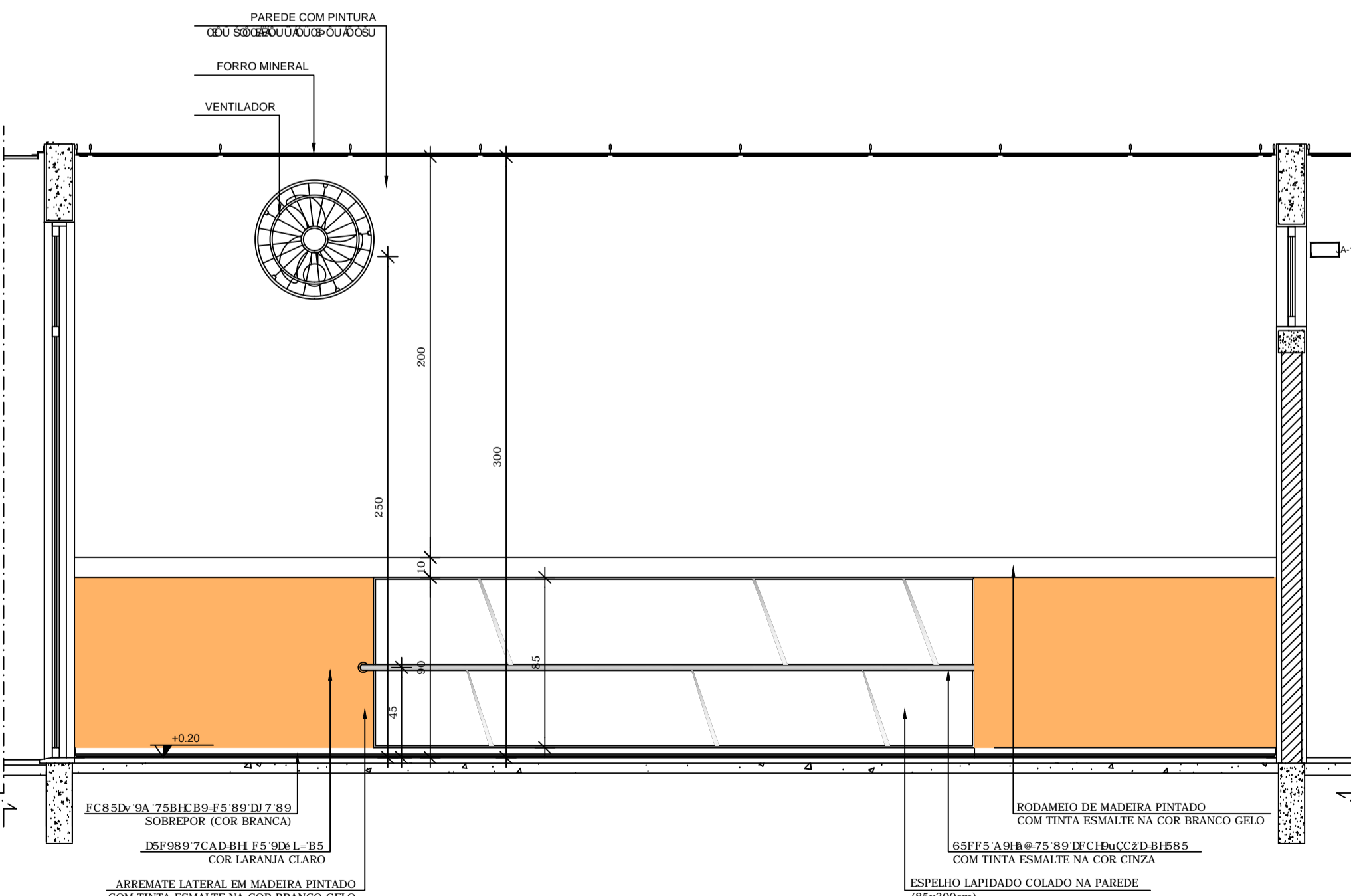

VISTA 3

NOTAS  
 - VERIFICAR DETALHES CONSTRUTIVOS PERTINENTES NAS PRANCHAS DE DETALHAMENTO.  
 - PLANILHA DE QUANTITATIVOS

LEGENDA:

	parede com reboco		parede com pintura
	forro mineral		rodameço de madeira
	soleira em granito		porta em madeira
	escaninho em MDF		janela
	ventilador de parede		porta com visor

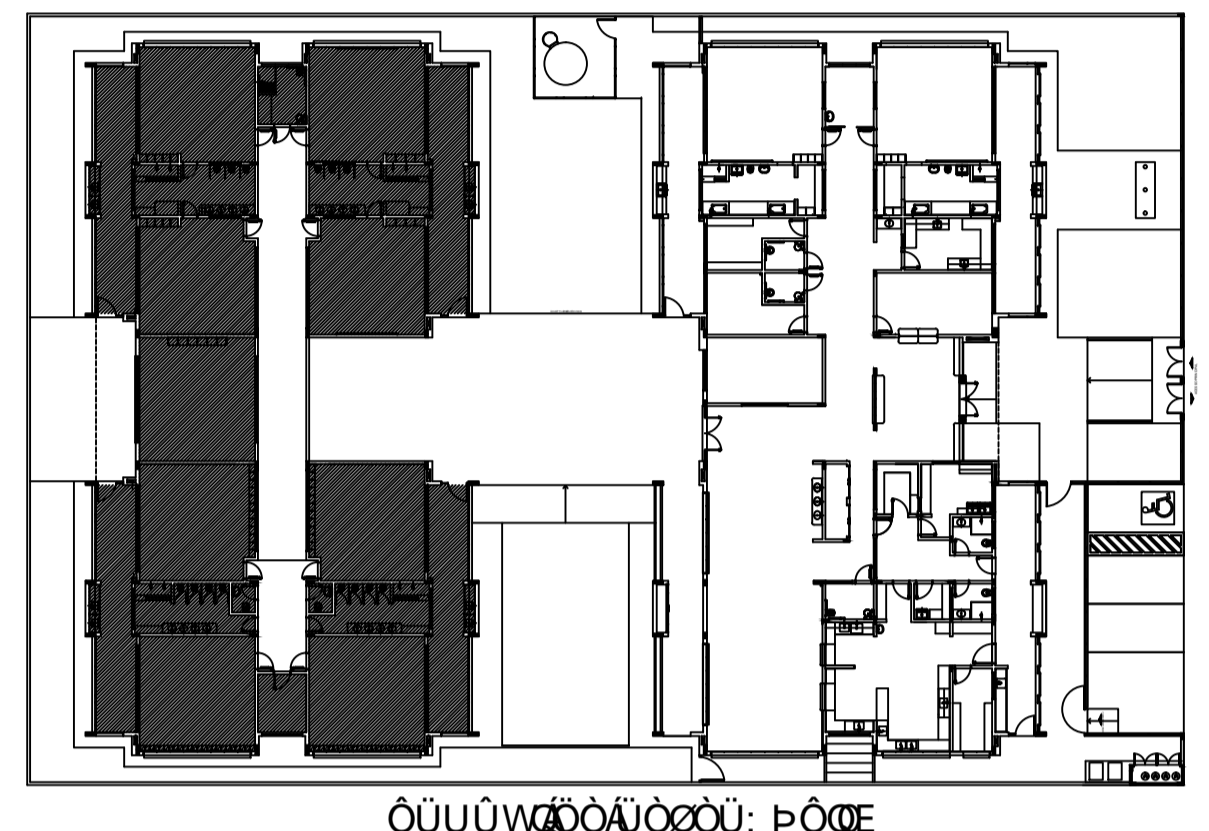

Nº	DATA	DESCRIÇÃO
02	JANEIRO/2017	Atendimento a NBR 9050/2015; Alteração: quadro de áreas, fechamento frontal, sanitários infantis 1 e 2, altura da platibanda, mobiliário e equipamento, altura da cerâmica nos sanitários, cor dos portões dos solários e altura da porta PA4; Acréscimo: do gradil e quadro de cargas no castelo d'água, de duchas higiênicas e escaninhos pré-escola.
01	JULHO/2016	Alteração paredes - shaft para tubulação hidráulica e detalhamento; alteração da altura da platibanda.

**FNDE** Fundo Nacional de Desenvolvimento da Educação  
 Ministério da Educação

**PROJETO PADRÃO - FNDE**  
 PROPRIETÁRIO: PREFEITURA MUNICIPAL DE PINTÓPOLIS/MG  
 ENDEREÇO: PROLONGAMENTO DA AV. "JK", LOTEAMENTO VICENTE CARDOSO  
 MUNICÍPIO - UF: PINTÓPOLIS - MG  
 LEY LOPES DOS SANTOS - PREFEITO MUNICIPAL  
 ROBSON RODRIGUES - ENG. CIVIL, CREA MG 159.788/D

DLFO	CREA
	RA

OBSERVAÇÕES:

<b>PROGRAMA PROINFÂNCIA - PROJETO TIPO 1</b>	
<b>PROJETO DE ARQUITETURA</b>	
CGEST - C (1.3.1) SBEI Geral de Infraestrutura Educacional	000000110101 000000110101 000000110101
FORMATO DESENHO	PRANCHA 00/00