

DESPENSA
ESCALA 1/25

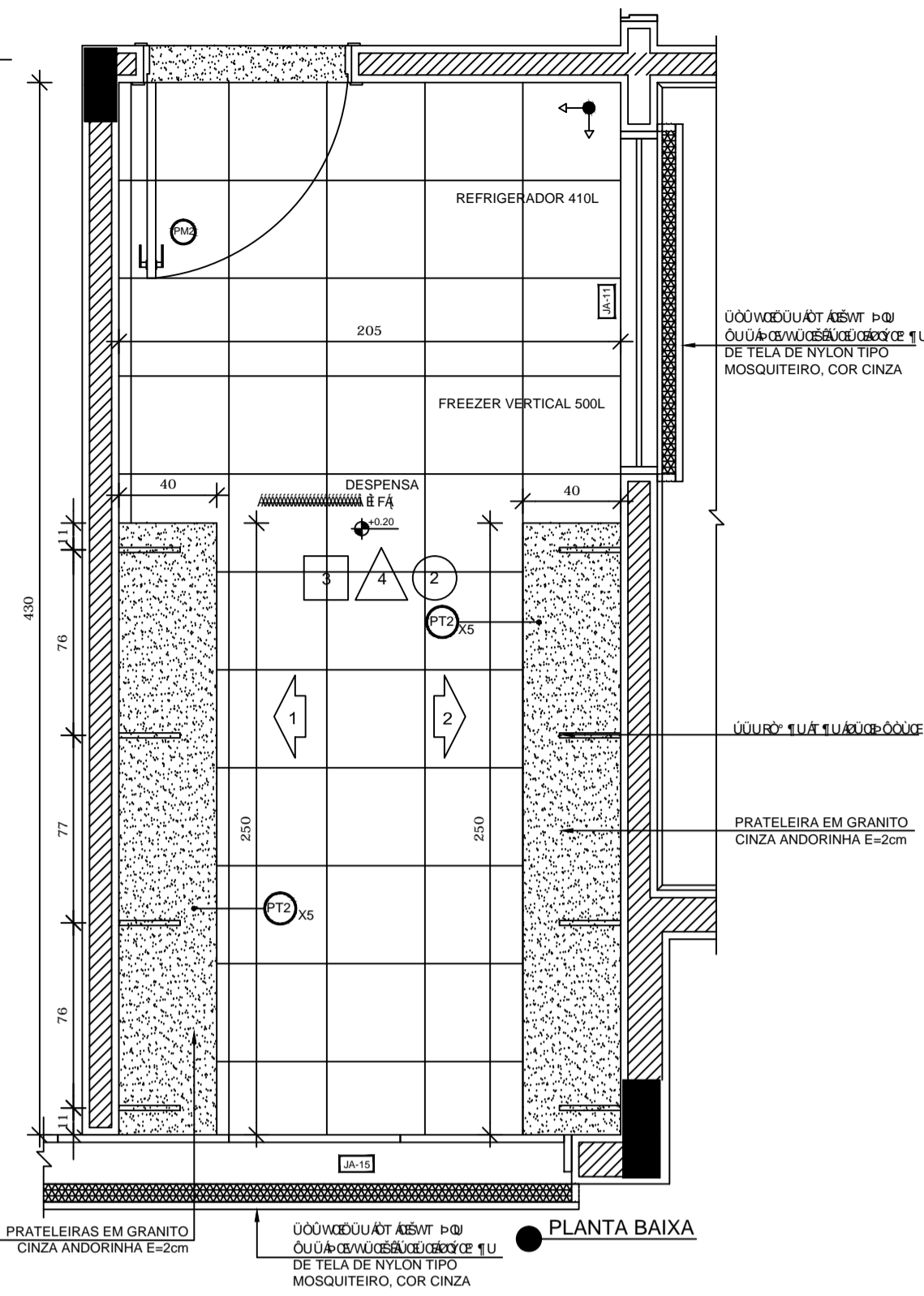

ROUPARIA
ESCALA 1/25

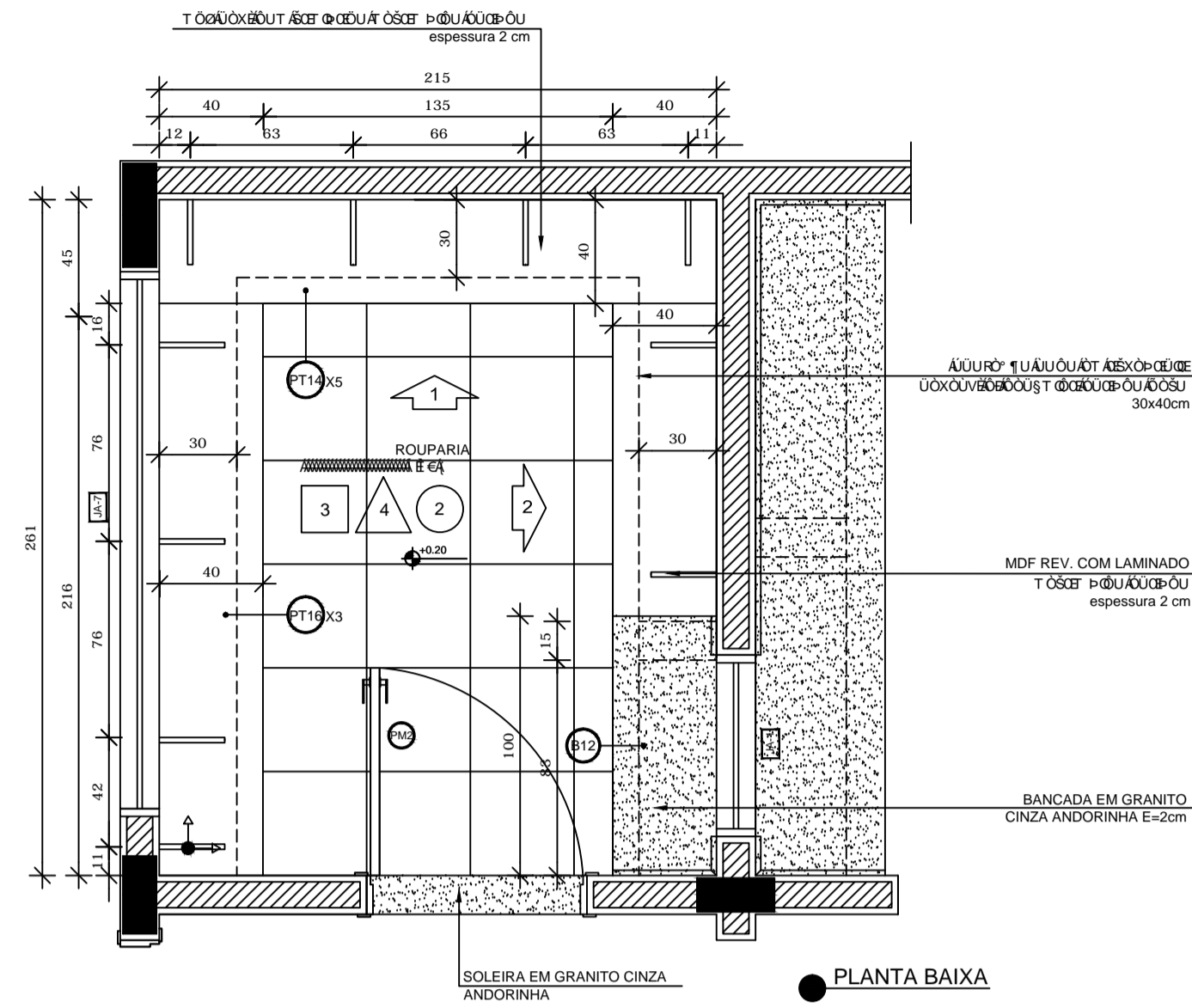

DML
ESCALA 1/25

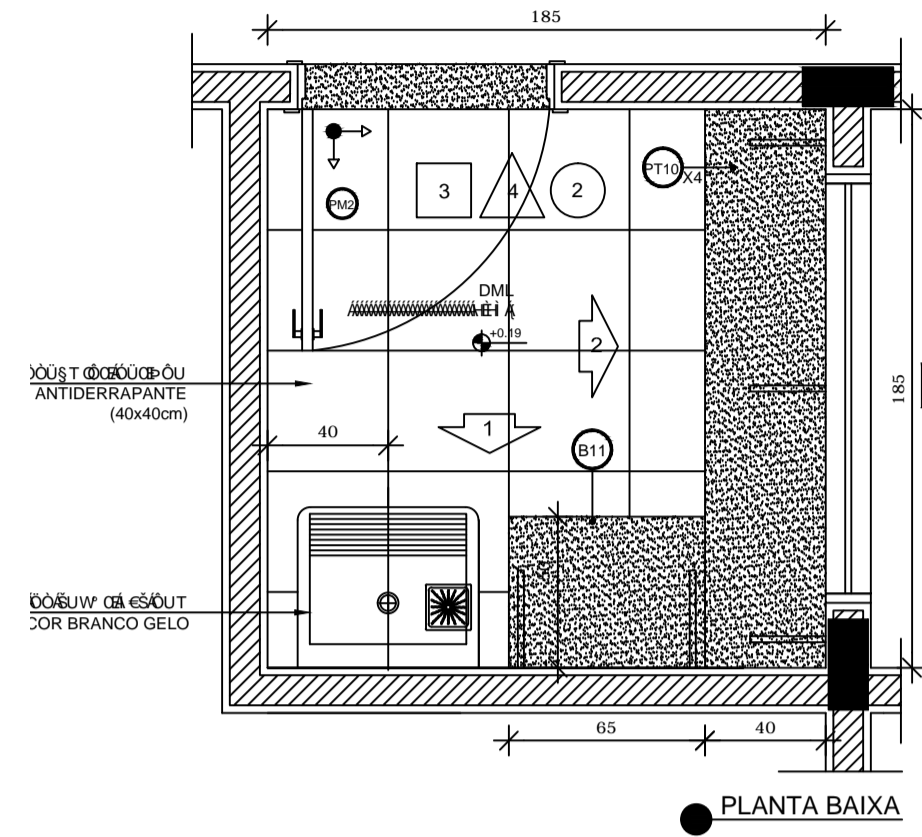

NOTAS
- VERIFICAR DETALHES CONSTRUTIVOS PERTINENTES NAS PRANCHAS DE DETALHAMENTO.
- PLANILHA DE QUANTITATIVOS
- PLANILHA DE QUANTITATIVOS

LEGENDA:

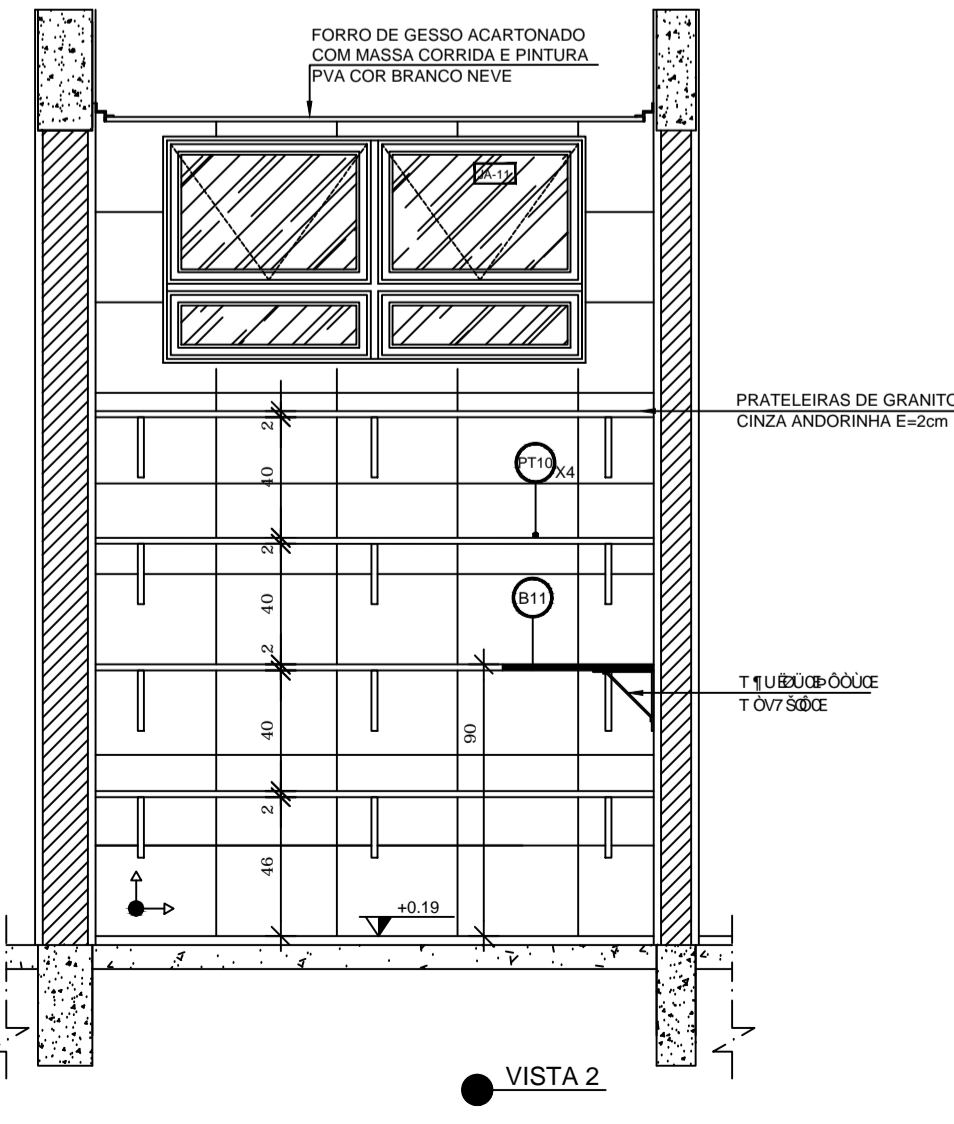
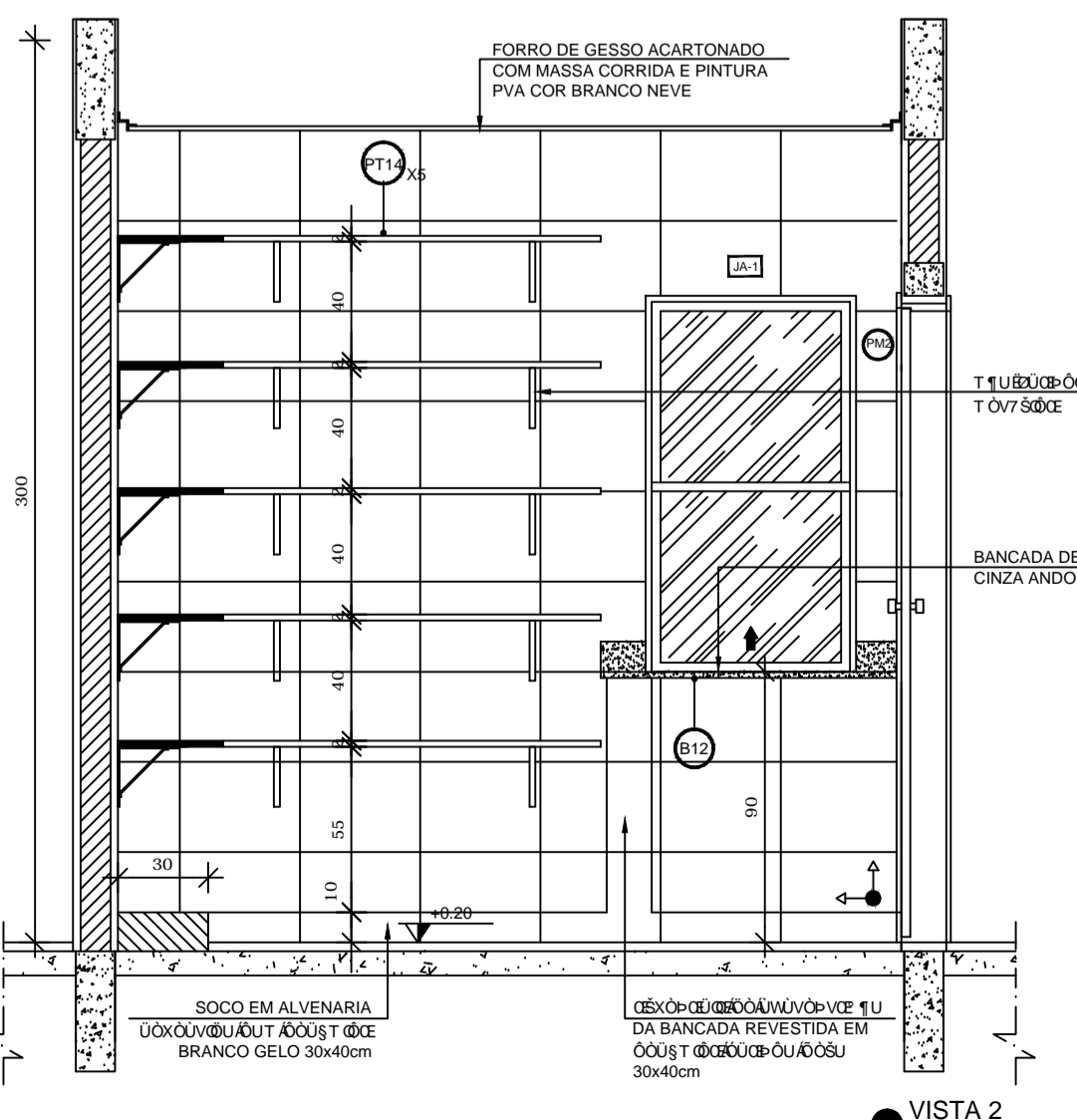
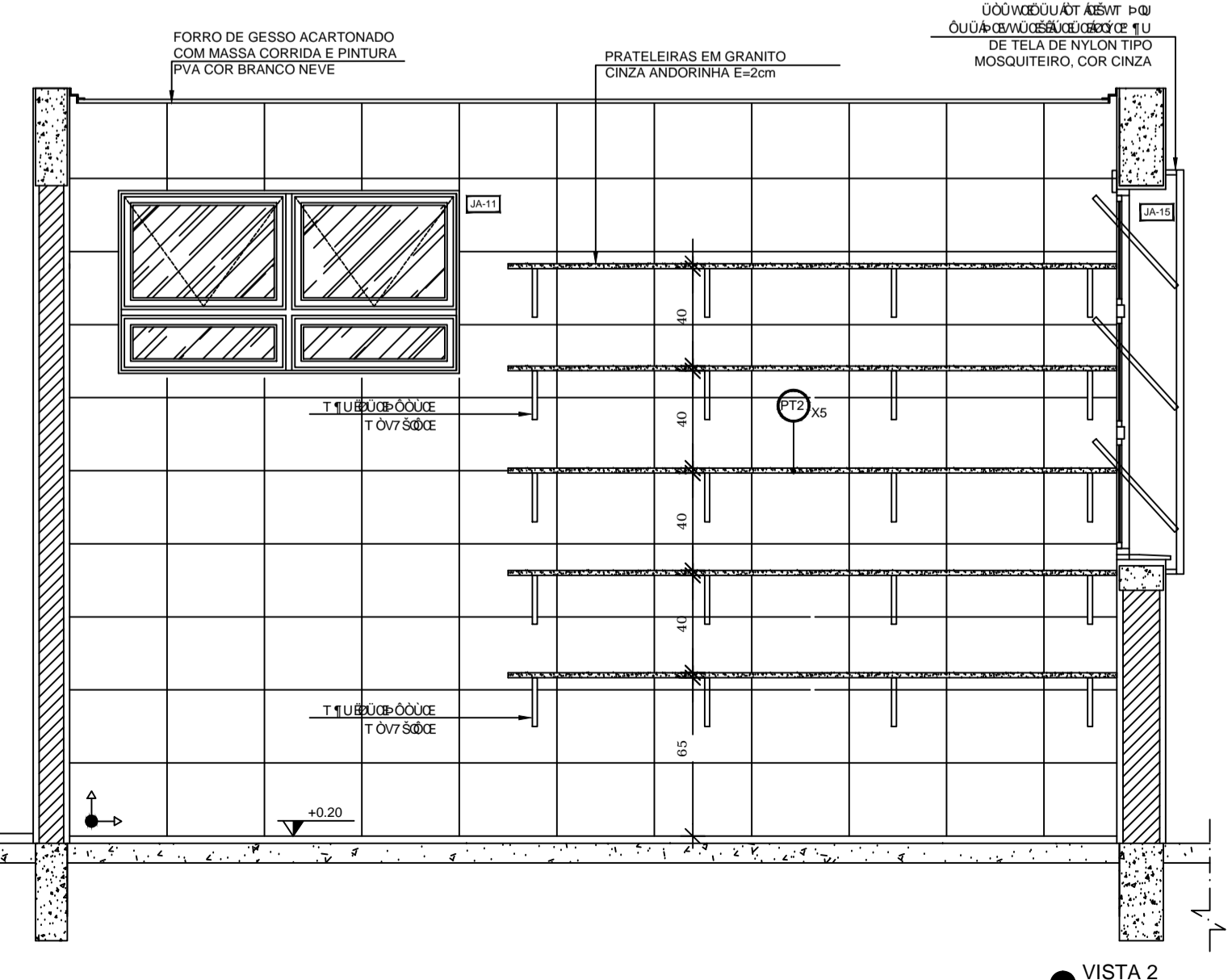
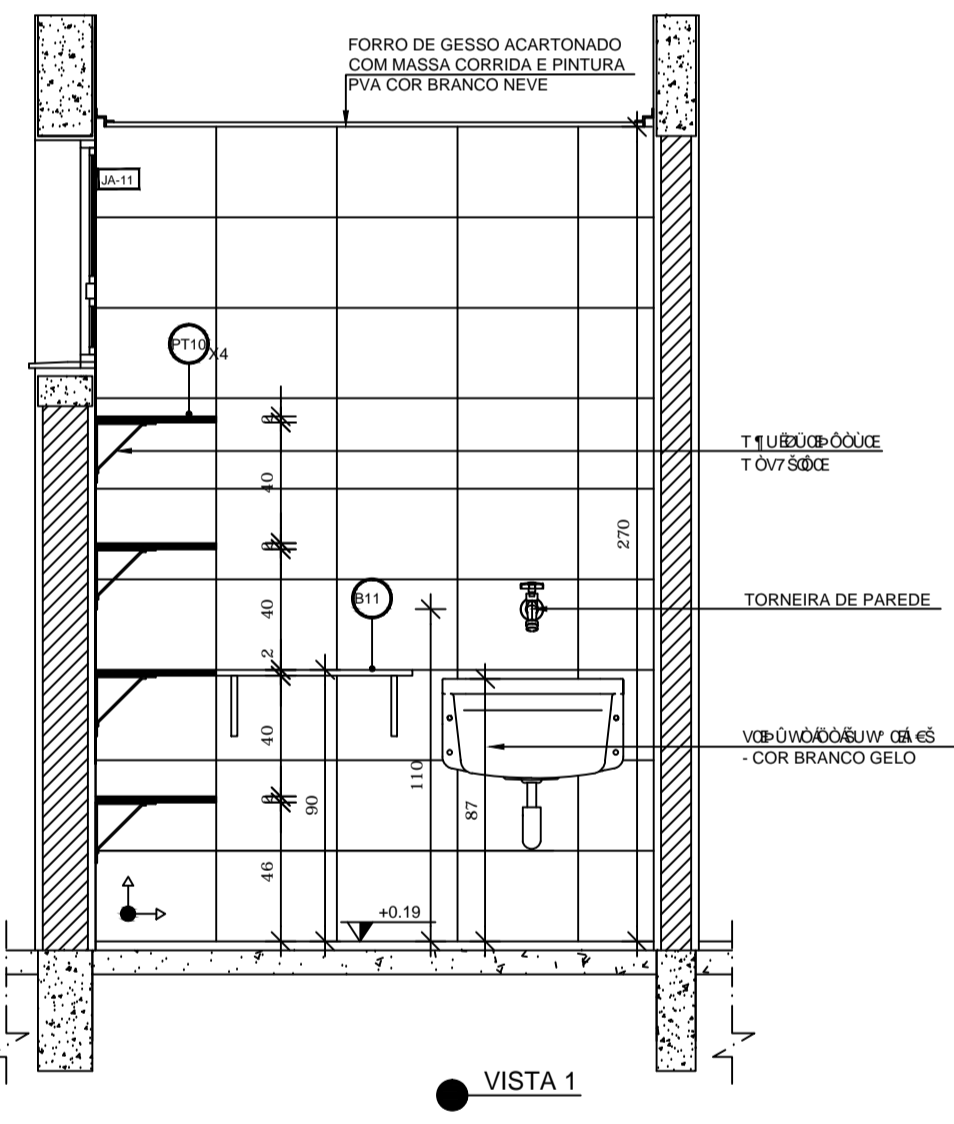
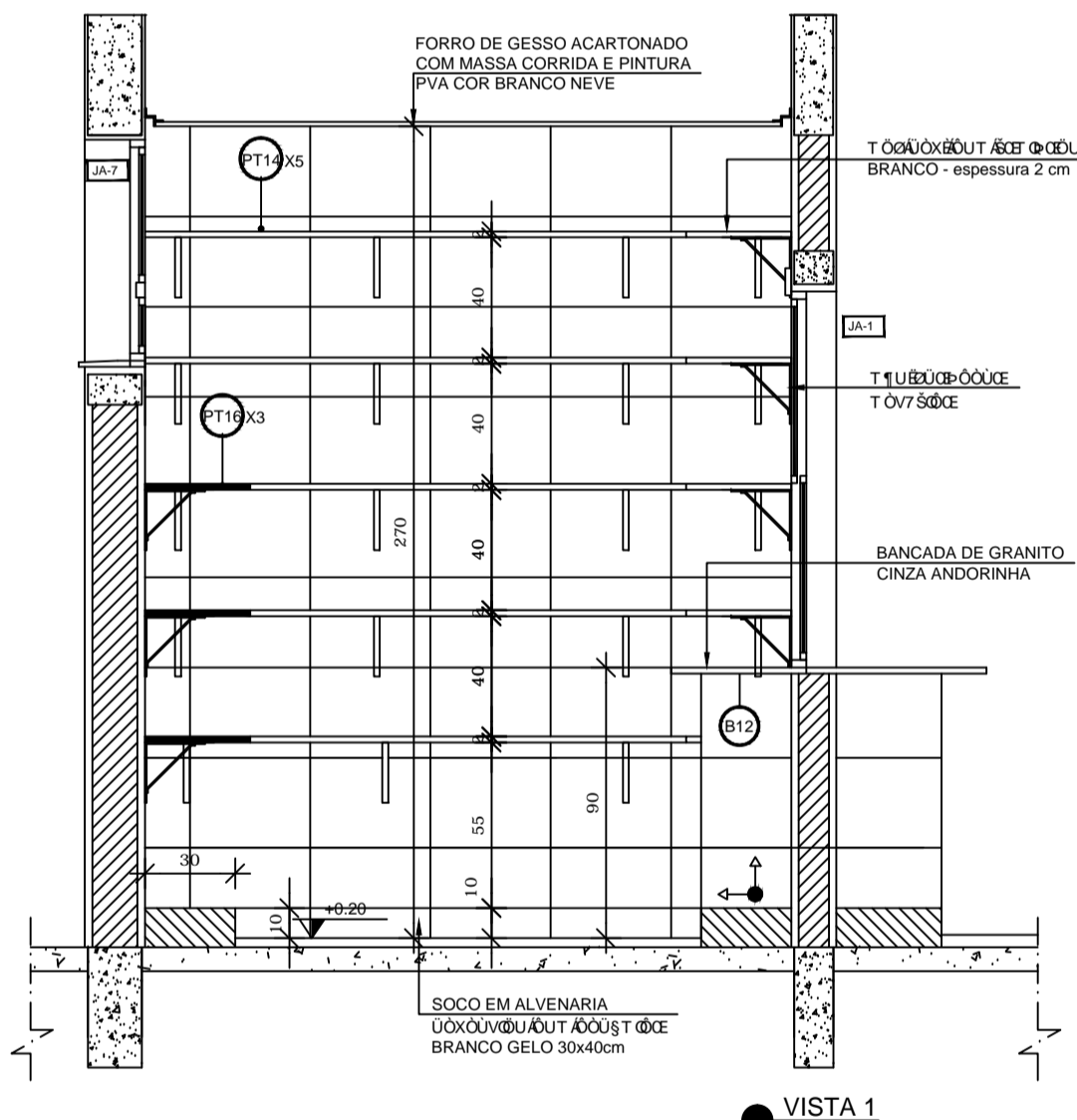
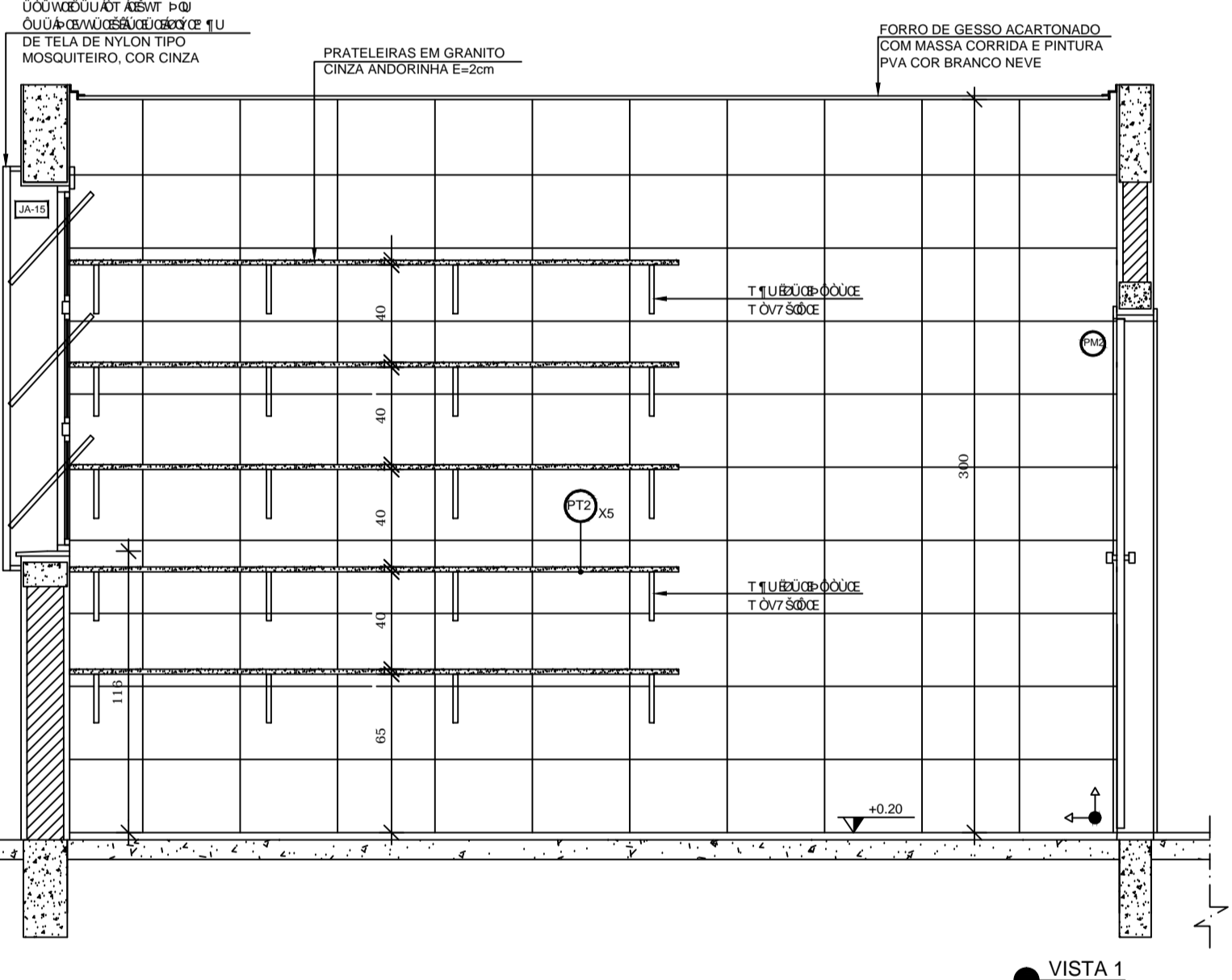
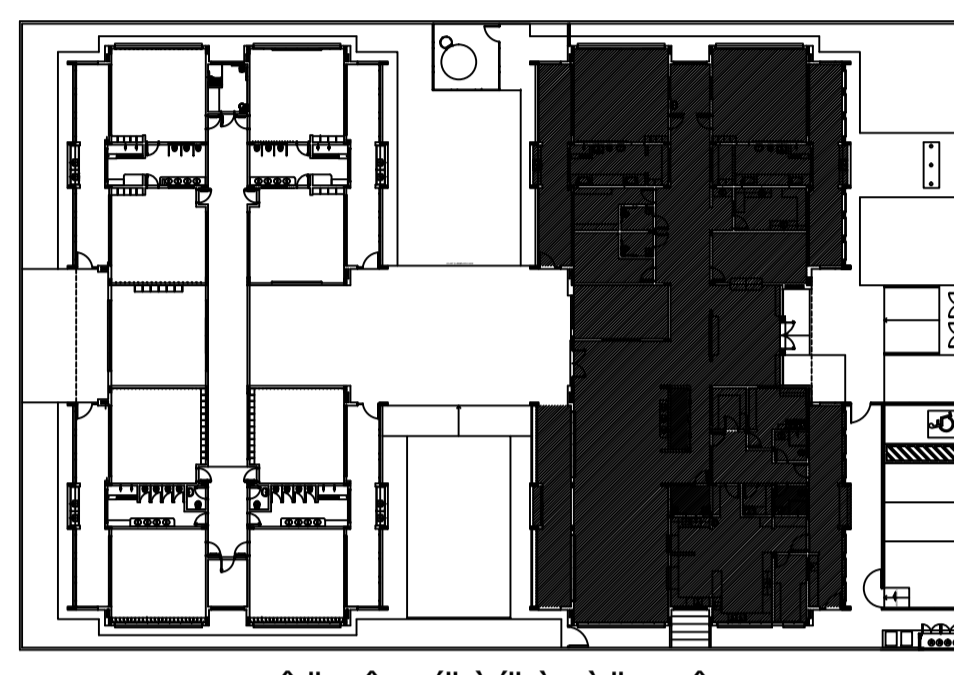

02	JANEIRO/ 2017	Atendimento a NBR 9050/ 2015; Alteração: quadro de áreas, fechamento frontal, sanitários infantis 1 e 2, altura da platibanda, mobiliário e equipamento, altura da cerâmica nos sanitários, cor dos portões dos solários e altura da porta PA4, Acréscimo: do gradil e quadro de cargas no castelo d'água, de duchas higiênicas e escaninhos pré-escola.
01	JULHO/ 2016	Alteração paredes - shaft para tubulação hidráulica e detalhamento; alteração da altura da platibanda.
Nº	DATA	DESCRIÇÃO

FNDE Fundo Nacional de Desenvolvimento da Educação
Ministério da Educação

PROJETO PADRÃO - FNDE

PROPRIETÁRIO: : PREFEITURA MUNICIPAL DE PINTÓPOLIS MG
ENDEREÇO: PROLONGAMENTO DA AV. "JK", LOTEAMENTO VICENTE CARDOSO
MUNICÍPIO - UF: PINTÓPOLIS - MG

LEY LOPES DOS SANTOS - PREFEITO MUNICIPAL
ROBSON RODRIGUES - ENG. CIVIL, CREA MG 159.788/D

DLFO	CREA
	RA
OBSERVAÇÕES:	
PROGRAMA PROINFÂNCIA - PROJETO TIPO 1 PROJETO DE ARQUITETURA	
CEST - C (1.1.1) Gerente Geral de Infraestrutura Educacional	PE-AR
FORMATO: DESENHO	PRANCHA: 00/00