

**NOTAS**  
- VERIFICAR DETALHES CONSTRUTIVOS PERTINENTES NAS PRANCHAS DE DETALHAMENTO;  
- PLANILHA DE QUANTITATIVOS;  
- OUTROS DETALHES DE DETALHAMENTO.

**LEGENDA:**

(Symbol)	...	(Symbol)	...
(Symbol)	...	(Symbol)	...
(Symbol)	...	(Symbol)	...

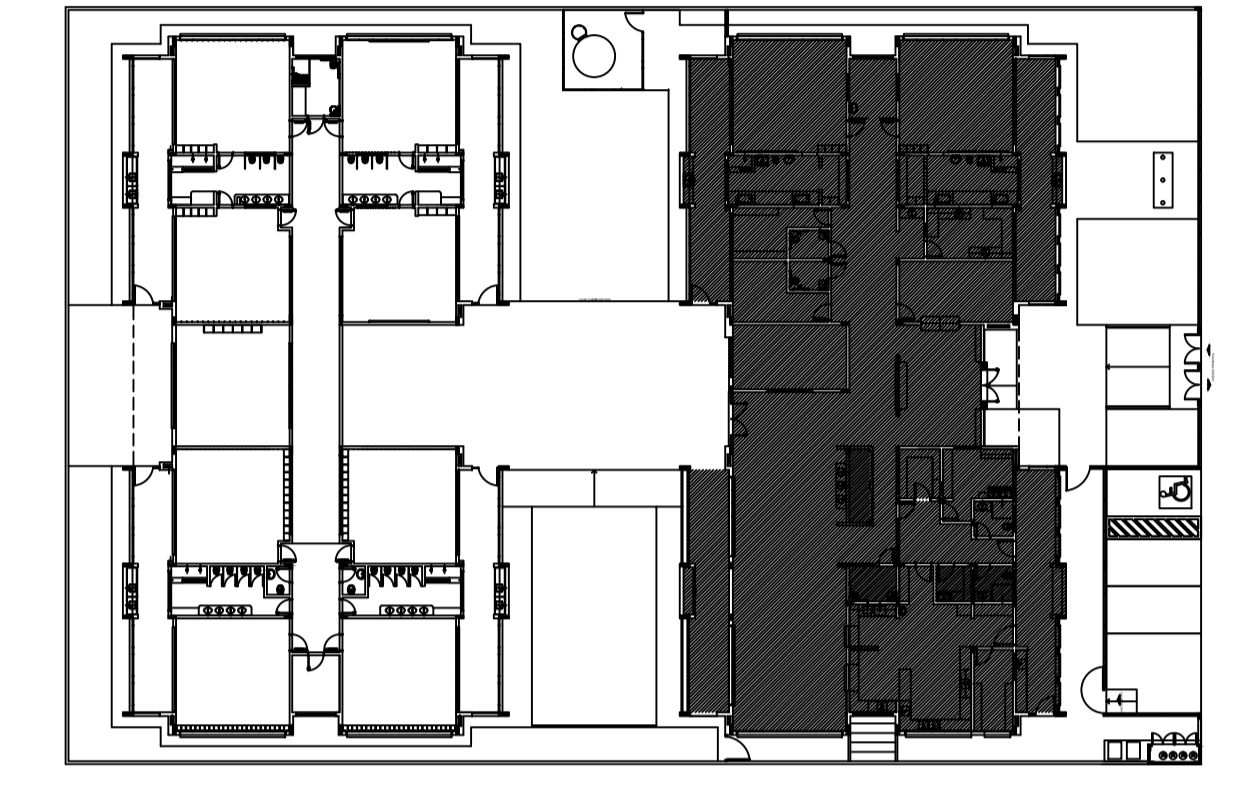

**PROGRAMA PROINFÂNCIA - PROJETO TIPO 1**  
PROJETO DE ARQUITETURA

02	JANEIRO/2017	Atendimento à NBR 9050/2015; Alteração: quadro de áreas, fechamento frontal, sanitários infantis 1 e 2, altura da platibanda, mobiliário e equipamento, altura da cerâmica nos sanitários, cor dos portões dos solários e altura da porta PA4; Acréscimo: do gradil e quadro de cargas no castelo d'água, de duchas higiênicas e escaninhos pré-escala.
01	JULHO/2016	Alteração paredes - shaft para tubulação hidráulica e detalhamento; alteração da altura da platibanda.

**FNDE** Fundo Nacional de Desenvolvimento da Educação  
**Ministério da Educação**

**PROJETO PADRÃO - FNDE**  
PROPRIETÁRIO: PREFEITURA MUNICIPAL DE PINTÓPOLIS-MG  
ENDEREÇO: PROLONGAMENTO DA AV. "JK", LOTEAMENTO VICENTE CARDOSO  
MUNICÍPIO - UF: PINTÓPOLIS - MG  
LEY LOPES DOS SANTOS - PREFEITO MUNICIPAL  
ROBSON RODRIGUES - ENG. CIVIL, CREA MG 159.788/D  
AUTOR DO PROJETO

APROV.	CREA
OBSERVAÇÕES:	RA

CGEST - C[ ]	ESCALA	PRANCHA
00/00	ESCALA	00/00
DESENHO	DATA	